



# Instructivo Uniformes **FUCS**



# ■ **Facultad de Ciencias** Administrativas en Salud

# — Administración de Servicios de Salud

Tec+Teg=Pro

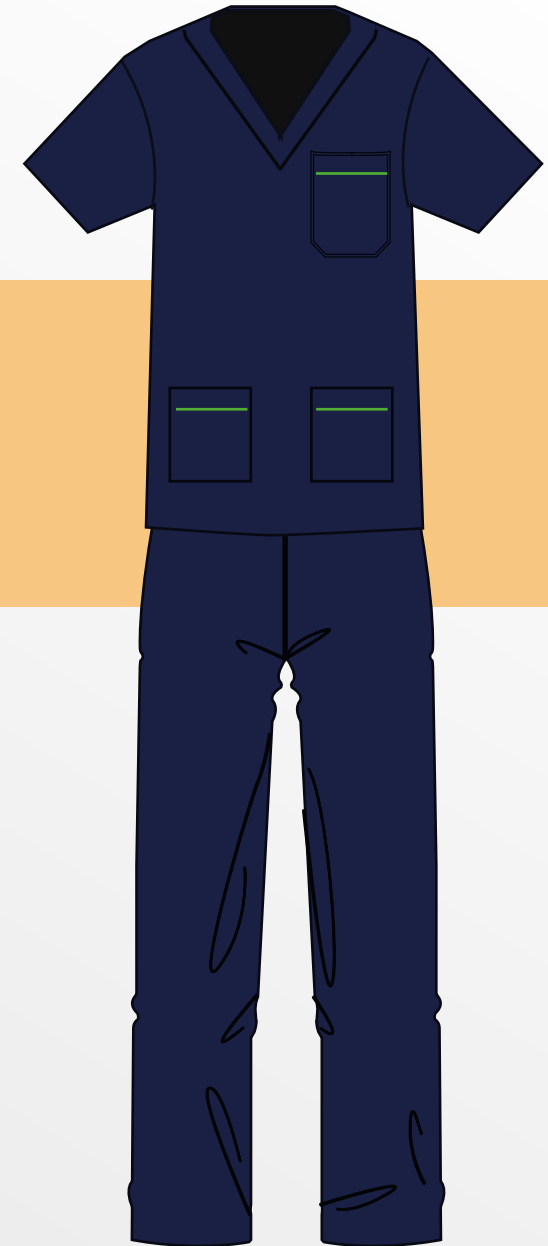

## **Calzado:**

A discreción del estudiante, se sugiere usar el tono más cercano al color de la prenda.



## **Abrigo:**

Se permite el uso de cualquiera de las opciones disponibles, consúltelos al final de este documento.

- Cualquier inquietud adicional debe ser consultada directamente con la Facultad.

# — Regencia de Farmacia



## **Calzado:**

A discreción del estudiante, se sugiere usar el tono más cercano al color de la prenda.



## **Abrigo:**

Se permite el uso de cualquiera de las opciones disponibles, consúltelos al final de este documento.

- Cualquier inquietud adicional debe ser consultada directamente con la Facultad.



# ■ Facultad de Tecnologías en Salud

# Atención Prehospitalaria



## **Calzado:**

A discreción del estudiante, se sugiere usar el tono más cercano al color de la prenda.



## **Abrigo:**

Se permite el uso de cualquiera de las opciones disponibles, consúltelos al final de este documento.

- Cualquier inquietud adicional debe ser consultada directamente con la Facultad.

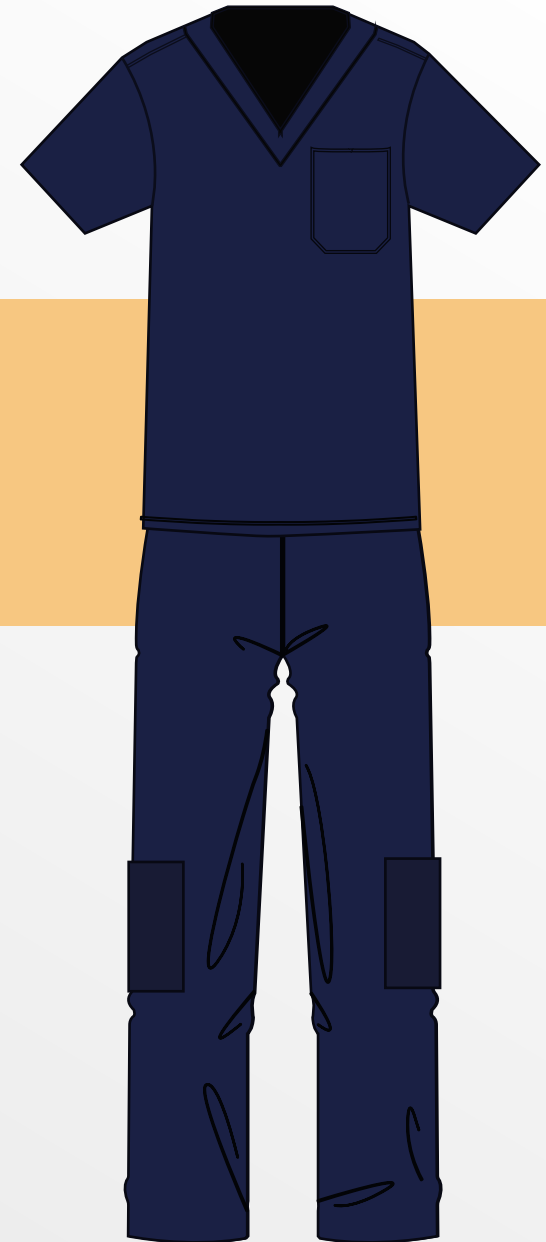

# ■ Citohistología



## **Calzado:**

A discreción del estudiante, se sugiere usar el tono más cercano al color de la prenda.



## **Abrigo:**

Se permite el uso de cualquiera de las opciones disponibles, consúltelos al final de este documento.

- Cualquier inquietud adicional debe ser consultada directamente con la Facultad.

# — Radiología e Imágenes Diagnósticas

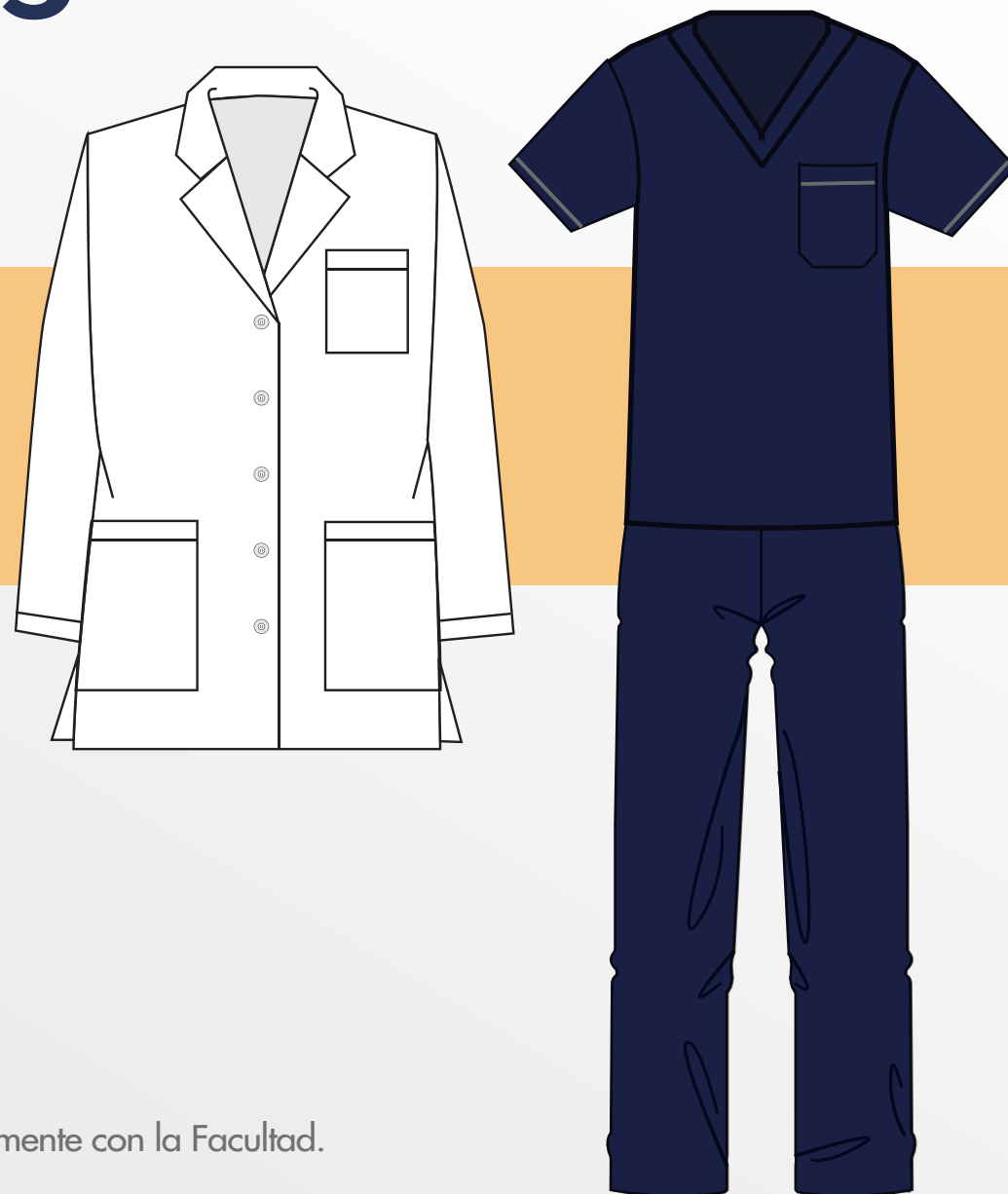

## **Calzado:**

A discreción del estudiante, se sugiere usar el tono más cercano al color de la prenda.



## **Abrigo:**

Se permite el uso de cualquiera de las opciones disponibles, consúltelos al final de este documento.

- Cualquier inquietud adicional debe ser consultada directamente con la Facultad.





# ■ Facultad de Medicina

# — Medicina

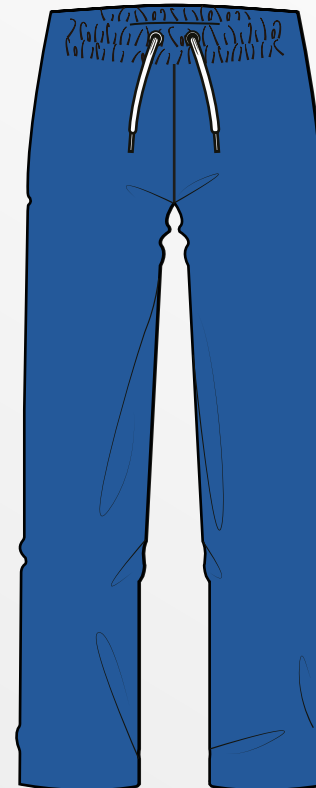
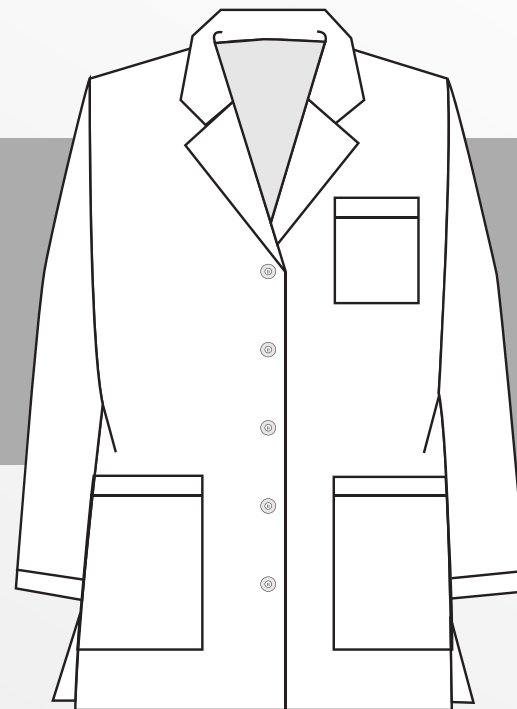

## **Calzado:**

A discreción del estudiante, se sugiere usar el tono más cercano al color de la prenda.



## **Abrigo:**

Se permite el uso de cualquiera de las opciones disponibles, consúltelos al final de este documento.

- Cualquier inquietud adicional debe ser consultada directamente con la Facultad.

# — Nutrición y Dietética



## **Calzado:**

A discreción del estudiante, se sugiere usar el tono más cercano al color de la prenda.



## **Abrigo:**

Se permite el uso de cualquiera de las opciones disponibles, consúltelos al final de este documento.

- Cualquier inquietud adicional debe ser consultada directamente con la Facultad.



# ■ Facultad de Instrumentación Quirúrgica

# Instrumentación Quirúrgica

Mujer

Hombre

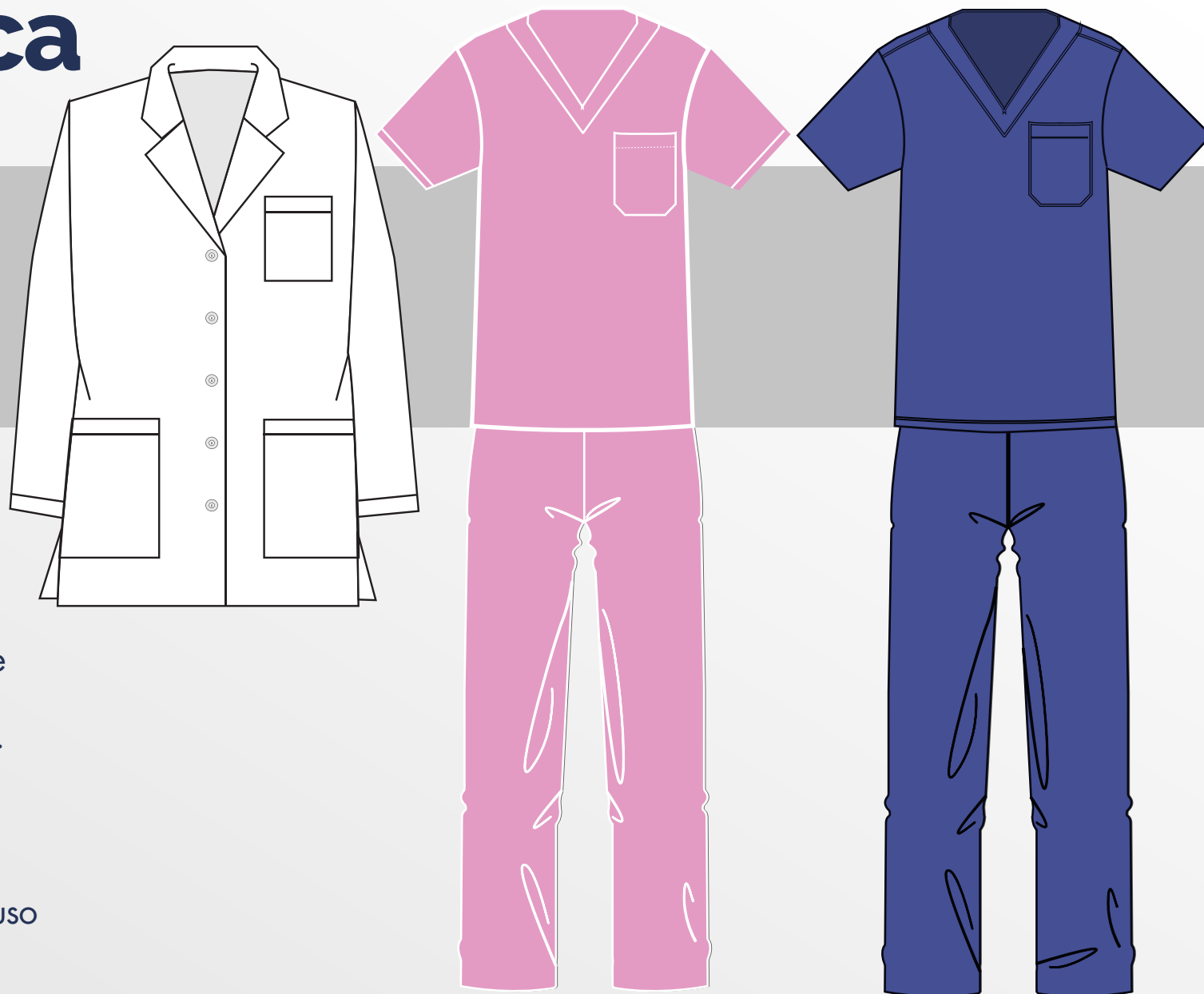

## ➤ Calzado:

Tenis en cuero completamente blancos y de amarrar, sin marcas o colores adicionales.

## ➤ Abrigo:

Es posible usar chaqueta o buso azul institucionales.

- Cualquier inquietud adicional debe ser consultada directamente con la Facultad.



# ■ Facultad de Ciencias del Movimiento

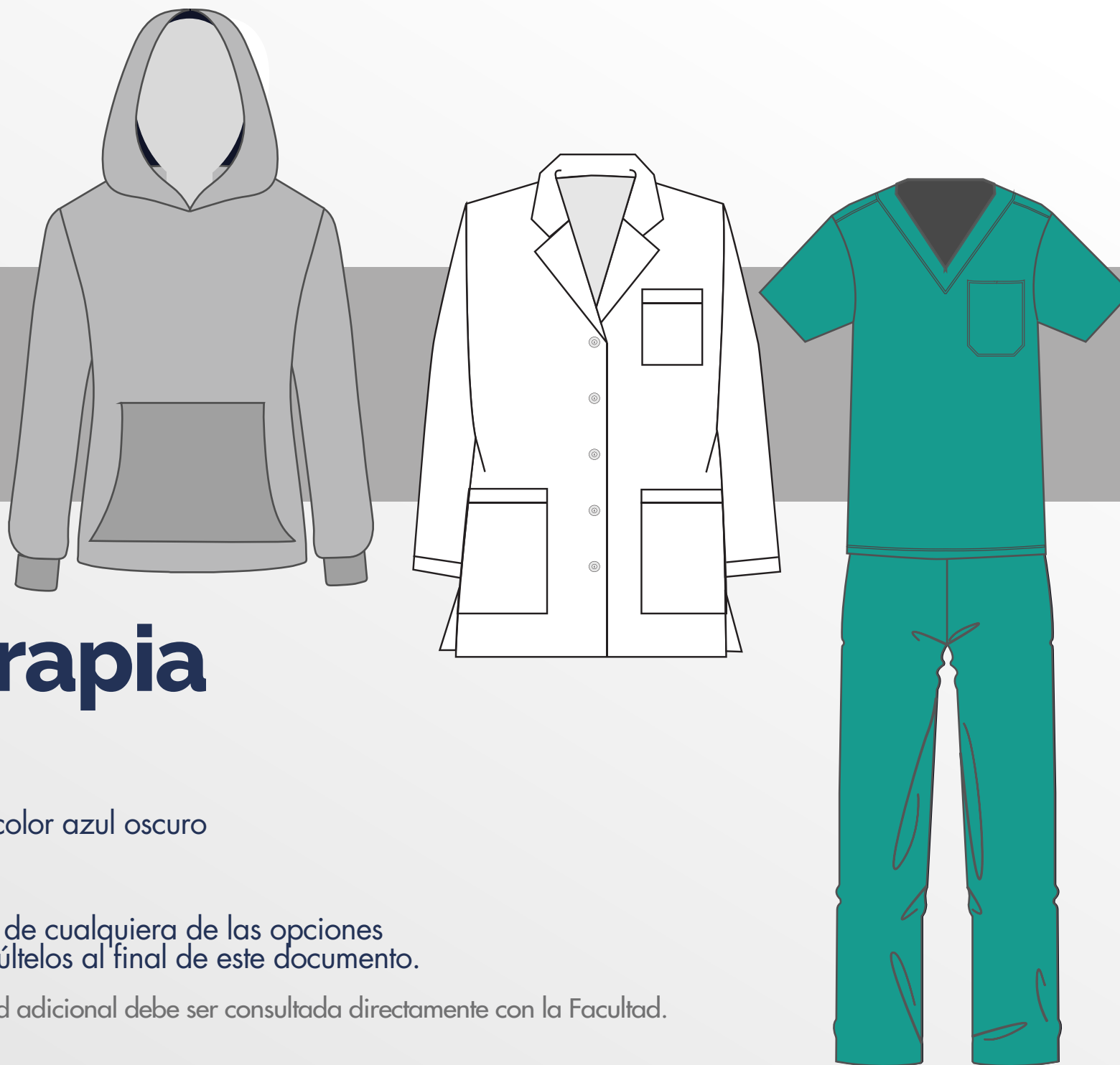

# Fisioterapia



## **Calzado:**

Calzado: Tennis color azul oscuro



## **Abrigo:**

Se permite el uso de cualquiera de las opciones disponibles, consúltelos al final de este documento.

- Cualquier inquietud adicional debe ser consultada directamente con la Facultad.



# ■ Facultad de Enfermería



# Enfermería

## » Calzado:

Zapatos azules oscuros de cordón, sin ningún tipo de marcas.

## » Abrigo:

Solo es posible usar la chaqueta o el buso en su versión azul.

- Cualquier inquietud adicional debe ser consultada directamente con la Facultad.

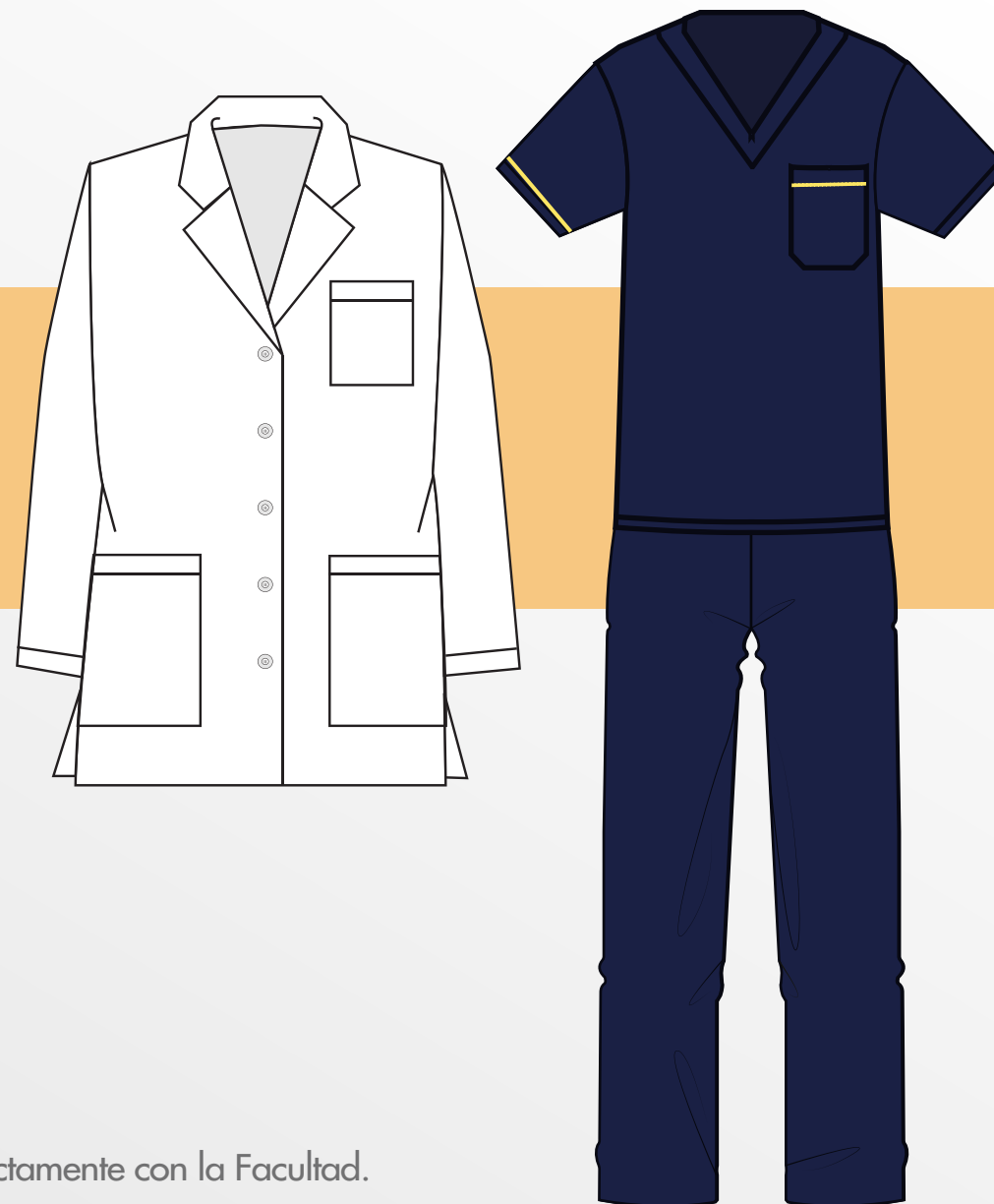



# ■ Facultad de Ciencias Sociales y Educación

# — Psicología



## **Calzado:**

A discreción del estudiante, se sugiere usar el tono más cercano al color de la prenda.



## **Abrigo:**

Se permite el uso de cualquiera de las opciones disponibles, consúltelos al final de este documento.

- Cualquier inquietud adicional debe ser consultada directamente con la Facultad.



# **— Abrigo**

## **Prenda superior**



**1. Chaqueta**



**2. Buso azul**



**3. Buso gris**

- Cualquier inquietud adicional debe ser consultada directamente con la Facultad.-

La Bata además de proteger la misión médica de patógenos y otras amenazas, representa el compromiso del profesional de la salud con la seguridad, la higiene y el bienestar del paciente.



## Recomendaciones

# Uso de la bata

- ✔ Usa la bata en escenarios exclusivamente de practica y/o consulta.
- ✔ Evita el uso excesivo de accesorios: collares, manillas pines y otros.
- ✔ Mantén la bata en óptimas condiciones siempre: Limpia, sin arrugas y en buen estado.
- ✔ Mantén nuestros logos institucionales actualizados.
- ✔ Usa la bata en la talla adecuada para garantizar comodidad y buena presentación.
- ✔ Los bolsillos demasiado llenos además de deformar la horma de la bata, obstaculizan las labores.



El uso de la bata se establece de acuerdo a la instrucción de cada Facultad, los estudiantes de primer semestre solo deben usarla para la práctica en laboratorios.

La institución pone a tu alcance

# La Tienda FUCS

podrás adquirir todos los uniformes y prendas  
Institucionales necesarias durante tu proceso de formación.  
La Tienda FUCS cuenta con stock permanente y ofrece  
**garantía sobre los productos.**

## Ubicación:

CLL 66A # 51-26

Sede de Bienestar Universitario

## Horario:

Lunes a viernes de 7:00 a.m. a 5:00 p.m.

Sábados de 9:00 am a 1:00 p.m.

## ¡Te esperamos!

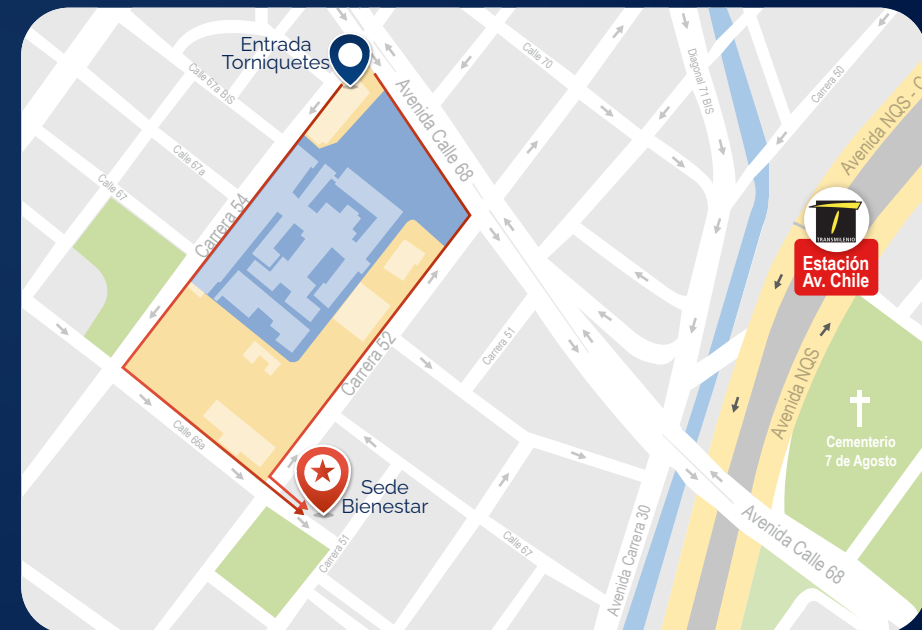

Fundación Universitaria  
de Ciencias de la Salud  
**FUCS**



Acreditación  
Institucional en  
Alta Calidad

[www.fucsalud.edu.co](http://www.fucsalud.edu.co)